

SAMTGEMEINDE DÖRPEN

Der Samtgemeindebürgermeister

Samtgemeinde Dörpen - Postfach 11 40 - 26888 Dörpen

Rathaus:

Hauptstraße 25
26892 Dörpen
www.doerpen.de

☎ Vermittlung: (0 49 63) 4 02 - 0
☎ Durchwahl: (0 49 63) 4 02 - 410
☎ Telefax: (0 49 63) 4 02 - 420
✉ Mail: kunz@doerpen.de

Auskunft erteilt: Frau Kunz
Zimmer Nr.: 410

Ihr Schreiben

Ihr Zeichen

Mein Zeichen

Datum

622-11-4-108

11. 08.2011

B E K A N N T M A C H U N G

108. Änderung des Flächennutzungsplanes der Samtgemeinde Dörpen - Gemeindegebiet Walchum, Ortsteil Hasselbrock –

Der Samtgemeindeausschuss der Samtgemeinde Dörpen hat in seiner Sitzung am 09.11.2010 einen erneuten Aufstellungsbeschluss zur 108. Änderung des Flächennutzungsplanes der Samtgemeinde Dörpen – Gemeindegebiet Walchum, Ortsteil Hasselbrock – gefasst.

Dieser erneute Beschluss wurde gefasst, da sich sowohl der Geltungsbereich als auch die Art der baulichen Nutzung zur ursprünglichen Änderung geändert haben. Geplant ist nunmehr die Darstellung von weiteren gewerblichen und gemischten Bauflächen.

Der erneute Aufstellungsbeschluss wird hiermit bekannt gemacht.

Das Gebiet, das von der Planung betroffen ist, ist im anliegenden Kartenausschnitt rot gekennzeichnet.

Ausgehängt: 11.08.2011
Abgenommen:

Bankverbindungen:

Sparkasse Emsland 15 000 904 (BLZ 266 500 01)
IBAN Nr. DE73 2665 0001 0015 0009 04 SWIFT-BIC NOLA DE 21EMS
Emsländische Volksbank eG 10 050 100 (BLZ 266 614 94)
Volksbank Emstal eG 241 1307 700 (BLZ 280 699 91)
Oldenburgische Landesbank 766 1111 000 (BLZ 285 215 18)

Besuchszeiten:

Mo.-Mi. 8.00 Uhr - 12.30 Uhr u. 14.00 Uhr - 16.30 Uhr
Do. 8.00 Uhr - 12.30 Uhr u. 14.00 Uhr - 17.45 Uhr
Fr. 8.00 Uhr - 12.00 Uhr

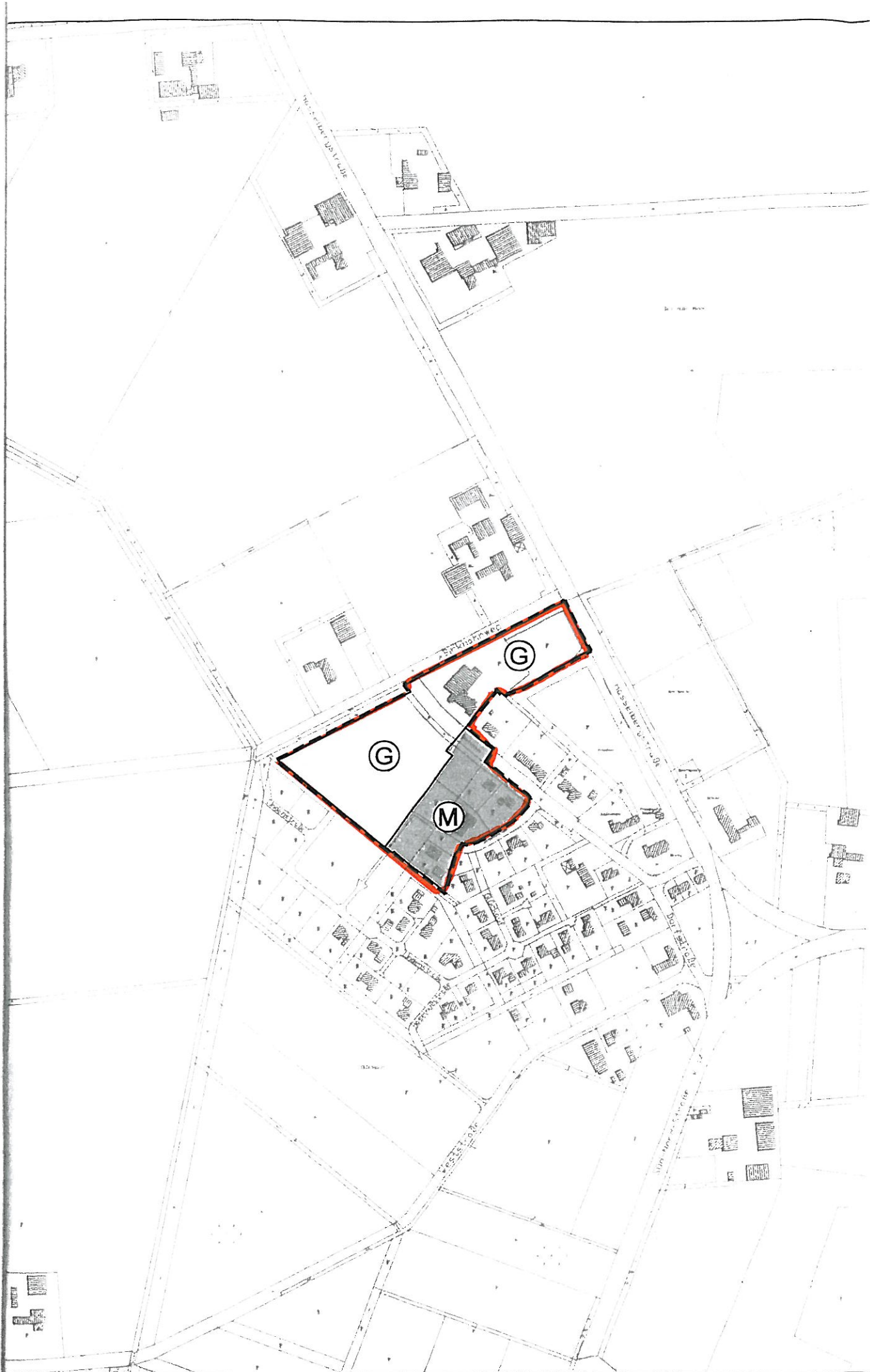

M

G

G

G

WEST 14th ST. S.W.

ASPHALT DRIVE

NO. 3 BLDG. S.W. 14-9A

NO. 3 BLDG. S.W. 14-9B

WEST 10th ST. S.W.

WEST 11th ST. S.W.



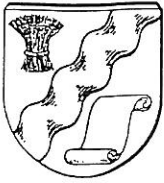

SAMTGEMEINDE DÖRPEN

Der Samtgemeindebürgermeister

Samtgemeinde Dörpen - Postfach 11 40 - 26888 Dörpen

Rathaus:

Hauptstraße 25
26892 Dörpen
www.doerpen.de

☎ Vermittlung: (0 49 63) 4 02 - 0
☎ Durchwahl: (0 49 63) 4 02 - 410
> Telefax: (0 49 63) 4 02 - 420
✉ Mail: kunz@doerpen.de

Auskunft erteilt: Frau Kunz
Zimmer Nr.: 410

Ihr Schreiben

Ihr Zeichen

Mein Zeichen

622-11-4-108

Datum

11.08.2011

BEKANNTMACHUNG

108. Änderung des Flächennutzungsplanes der Samtgemeinde Dörpen - Gemeindegebiet Walchum, Ortsteil Hasselbrock –

Am **Dienstag, den 23. August 2011** findet um **9.00 Uhr** im Rathaus der Samtgemeinde Dörpen, Hauptstraße 25, 26892 Dörpen, Zimmer 410, ein erneuter Erörterungstermin zur Aufstellung der 108. Änderung des Flächennutzungsplanes der Samtgemeinde Dörpen – Gemeindegebiet Walchum, Ortsteil Hasselbrock - statt.

Der erneute Termin findet statt, da sich sowohl der Geltungsbereich als die die Art der baulichen Nutzung zwischenzeitlich geändert hat.

In diesem Termin wird die Samtgemeinde die allgemeinen Ziele und Zwecke der Planänderung öffentlich darlegen. Es wird gleichzeitig Gelegenheit zur Äußerung und zur Erörterung gegeben.

Die Beteiligung an der Planänderung erfolgt gem. § 3 (1) des Baugesetzbuches.

Das Gebiet, das von der Planung betroffen ist, ist im anliegenden Kartenausschnitt rot gekennzeichnet.

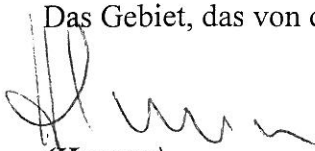
(Hansen)

Ausgehängt: 11.08.2011
Abgenommen:

Bankverbindungen:

Sparkasse Emsland 15 000 904 (BLZ 266 500 01)
IBAN Nr. DE73 2665 0001 0015 0009 04 SWIFT-BIC NOLA DE 21EMS
Emsländische Volksbank eG 10 050 100 (BLZ 266 614 94)
Volksbank Emstal eG 241 1307 700 (BLZ 280 699 91)
Oldenburgische Landesbank 766 1111 000 (BLZ 285 215 18)

Besuchszeiten:

Mo.-Mi. 8.00 Uhr - 12.30 Uhr u. 14.00 Uhr - 16.30 Uhr
Do. 8.00 Uhr - 12.30 Uhr u. 14.00 Uhr - 17.45 Uhr
Fr. 8.00 Uhr - 12.00 Uhr

